

Num. Ist. (Int.)	Num. (P)	Soggetto	
1	p-8719	PANGHETTI CLAUDIO	
2	p-8918	TRABOSCHI GIOVANNI	
3	p-9165	SCANDI RACHELE	
4	p-9781	SCANDI CESARINA	
5	p-10125	CORTINOVIS PIERINO	
6	p-7399	CORTINOVIS STEFANO	
7	p-0676	TRABOSCHI GIOVANNI	
8	p-0749	SCANDI DELEFFE	
9	p-1637	BONALDI ALESSANDRO	
10	p-1888	CAVAGNA CONTINO	
11	p-2377	CARRARA SERGIO	
12	p-3349	CARRARA FABRIZIO	
13	p-4054	CARRARA SABRINA	
14	p-7013	FRAGOLI GIOVANNI	
15	p-4287	SELOGNI SERGIO	
16	p-1255	TRABOSCHI SERGIO	
17	p-1345	GRAZIA	
18	p-8114	SCANDI DELEFFE	
19	p-8504	CORTINOVIS MARCO	
20	p-8855	BELOTTI ANTONELLA	
21	p-8856	BELOTTI RENATA	
22	p-8857	BELOTTI RENATA	
23		GERVASONI BRUNA	
24	p-0188	ALBINA	
25	p-0313	CARRARA LUIGI	
26	p-0421	CARRARA GIACOMO	
27	p-0444	PANGHETTI GRAZIELLA	
28	p-0444	CARRARA GIUSEPPE	
29	p-0583	CAVAGNA MARIA	
30	p-0583	LUSELLI TARCISIO	
31	p-0585	BARATELLI ELDA	
32	p-0582	BELOTTI ALICE	
33	p-0643	BELOTTI ALICE	
34		CORTINOVIS	
35	p-0900	FERRUCCIO	
36	p-0699	CARRARA ANDREA	
37	p-0774	FRANCO CARRARA	
38	p-0774	MAURIZIO PADRÒ SCI	
39	p-0774	CLUB VALSERINA	
40	p-0775	CAVAGNA CONTINO	
41	p-0776	FRAGOLI GIOVANNI	
42	p-0777	BOZZOLO ALVARO	
43	p-0784	BONALDI ALESSANDRO	
44	p-0790	CARRARA FRANCESCA	
45		IMAGNI ANTONIO	
46	p-0829	COLARDO ELENA	
47	p-0829	ROMANZI CESARE	
48		CAZZANIGA MARIA	
49	p-0829	GRAZIA	
50	p-0811	TRABOSCHI GIOVANNI	
51	p-0811	TRABOSCHI SIMONE	
52	p-0812	TRABOSCHI SERGIO	
53	p-0813	CORTINOVIS STEFANO	
54	p-0814	CORTINOVIS PIERINO	
55	p-0815	MICHEL CARLO	
56	p-0816	MAURIZIO MARIO	
57	p-0818	RAIRI CRISTOFORO	
58	p-0817	KALEM CRISTOFORO	
59	p-0905	BELOTTI PIERLUIGI	
60	p-1097	CARRARA PIETRO	
61	p-1098	CARRARA PIETRO	
62	p-1141	DE FRELIS MARIKA	
63	p-1233	CARRARA PIERLUIGI	
64	p-1482	MARTINELLI LUGINA	
65	p-1530	POLATTINI UMBERTO	
66	p-1564	BELOTTI GIOVANNI	
67	p-1565	BELOTTI RENATA	
68	p-1566	BELOTTI ANTONELLA	
69		POLATTINI MARCO	
70	p-1578	MARCO	
71	p-2096	CARRARA FRANCO	
72	p-2298	SCANDI DANILIO	
73	p-2667	VISTALLI BATISTI	
74	p-2923	VISTALLI BATISTA	
75	p-4117	CARRARA PASQUALE	
76	p-4618	CACCIARI PAOLO	
77	p-5395	CORTINOVIS LETTA	
78	p-5628	SELOGNI SERGIO	
79		RONDI GABRIELE	
80		ANGELO, BEFSANI	
81		MARIA ASSUNTA,	
82		p-0694	LUSELLI FERRUCCIO
83		CARRARA DANILIO	
84		COMUNE DI SERINA	
85		LAZZARONI ERICA	

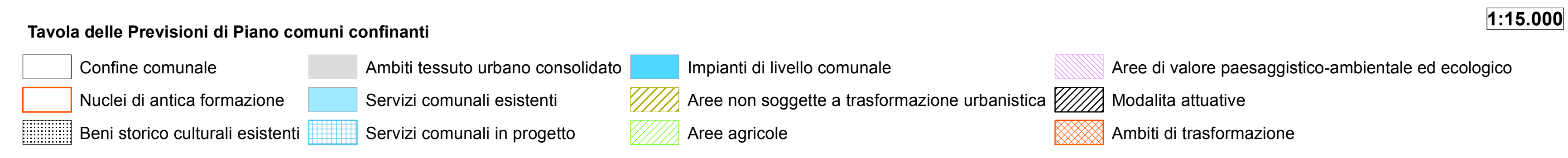
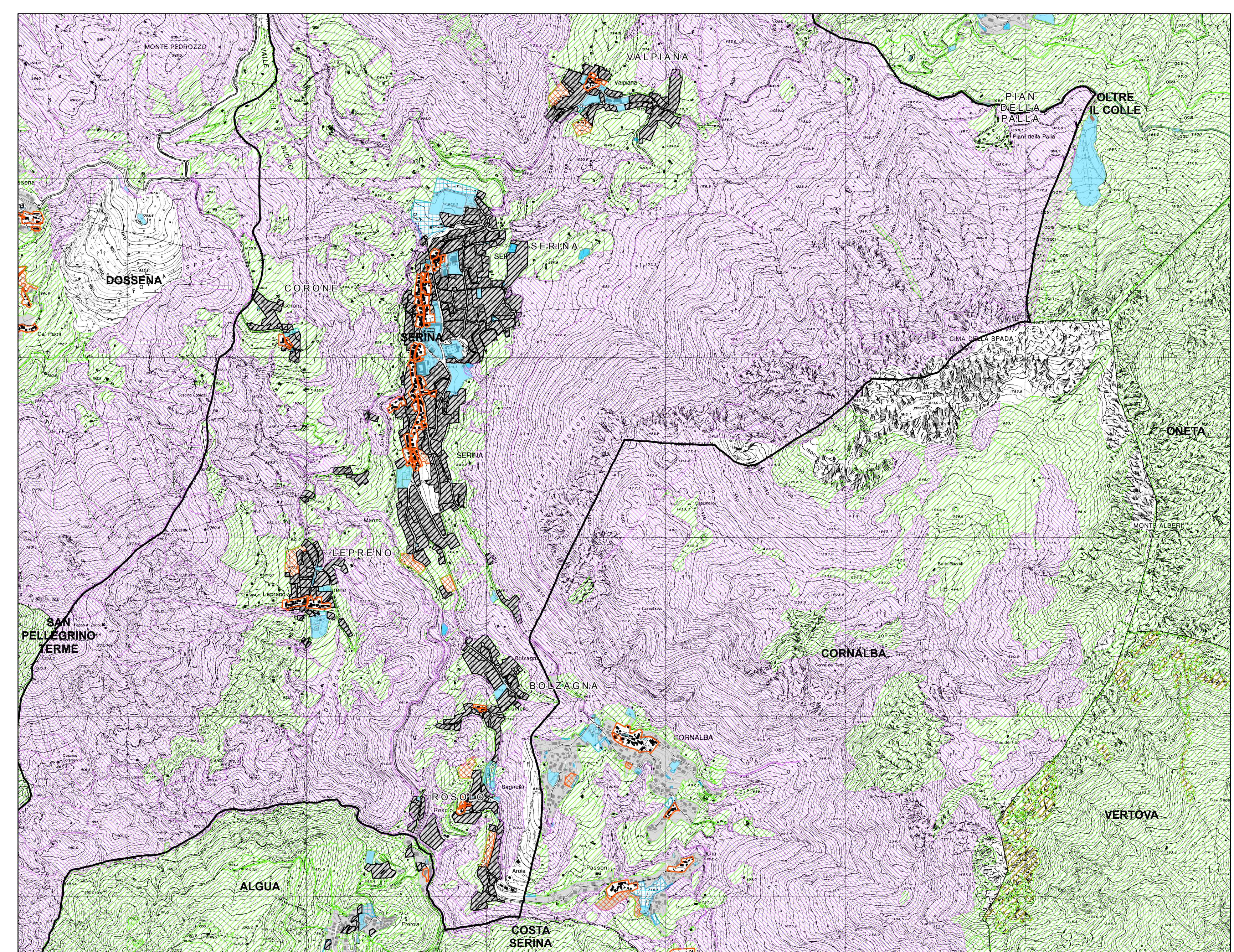
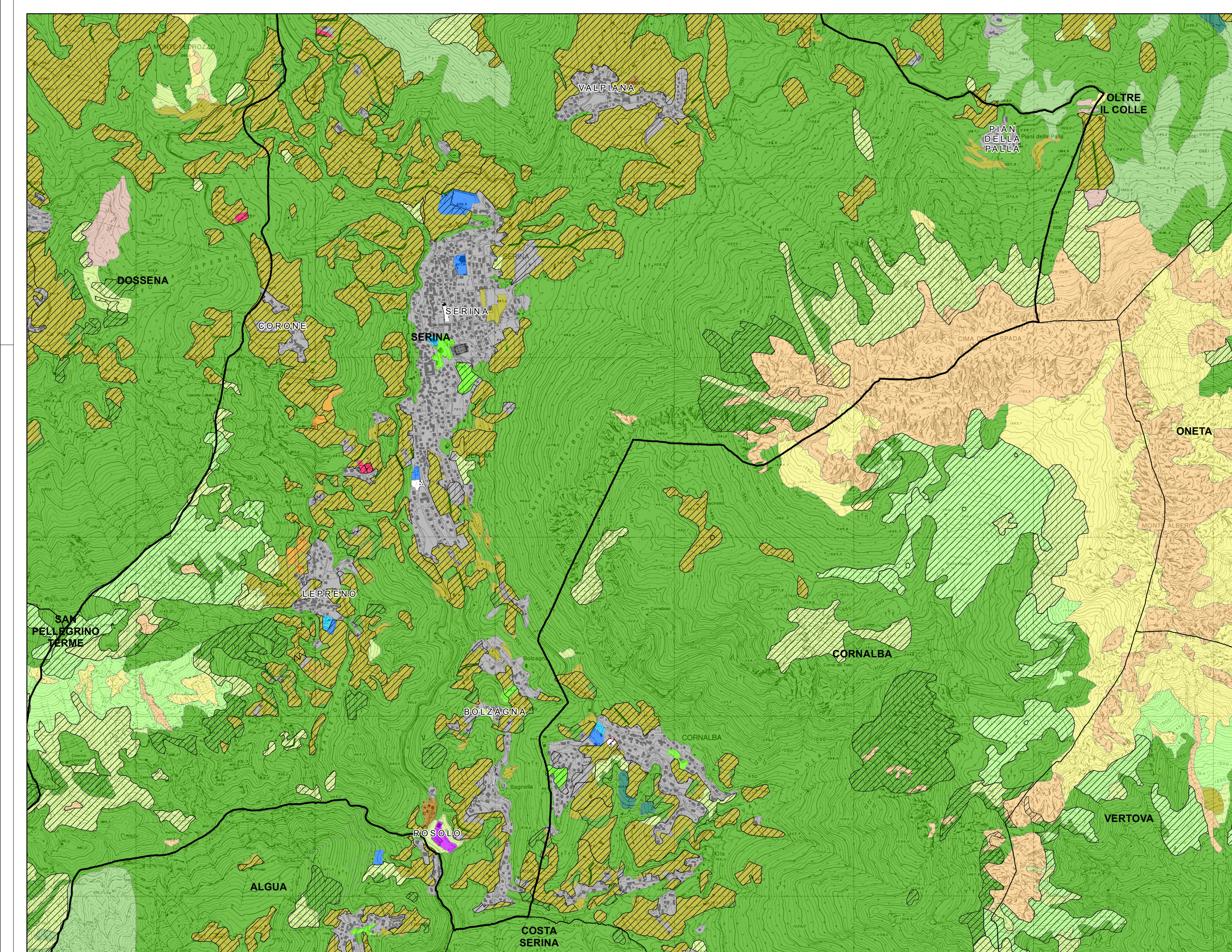
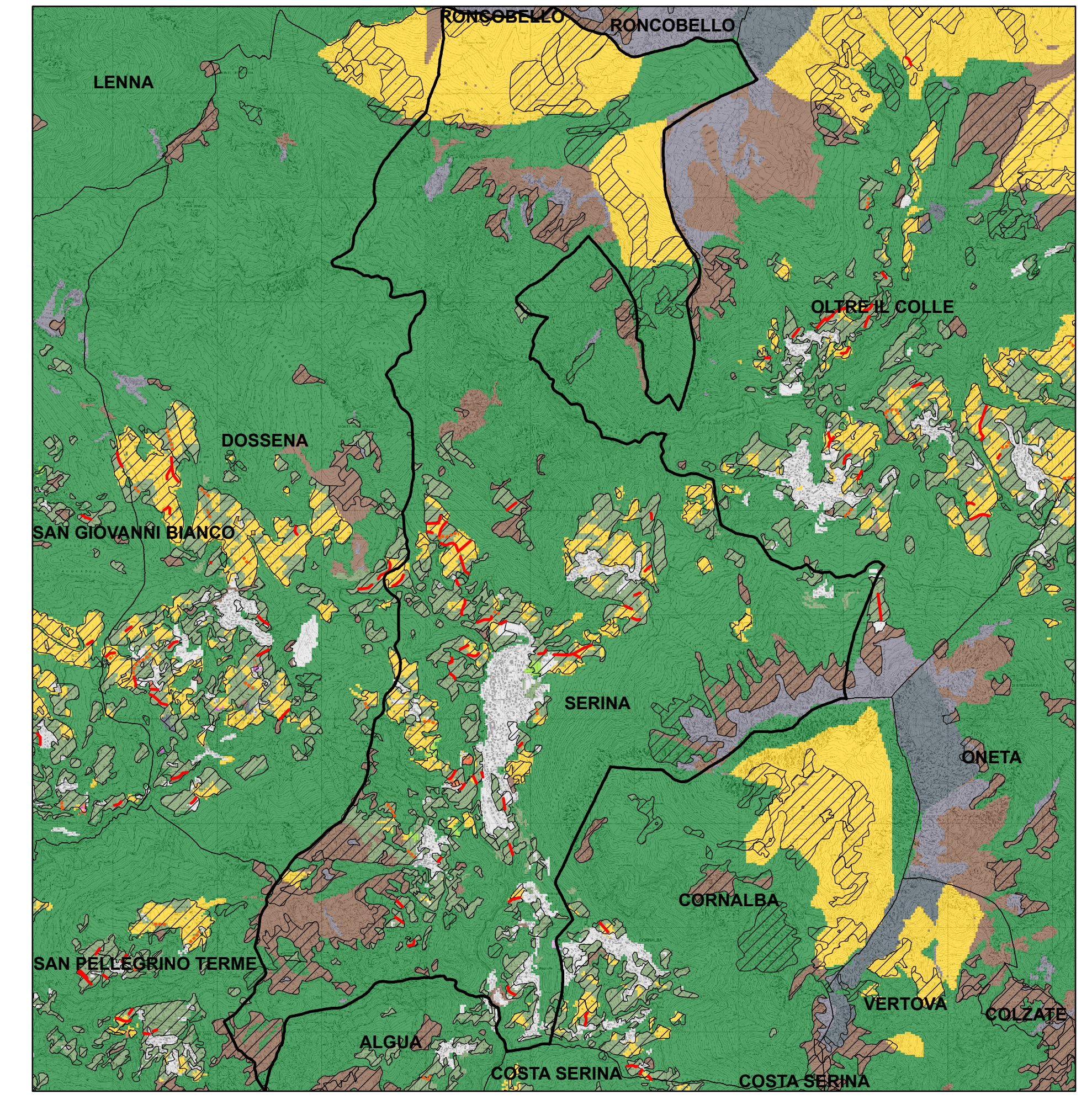
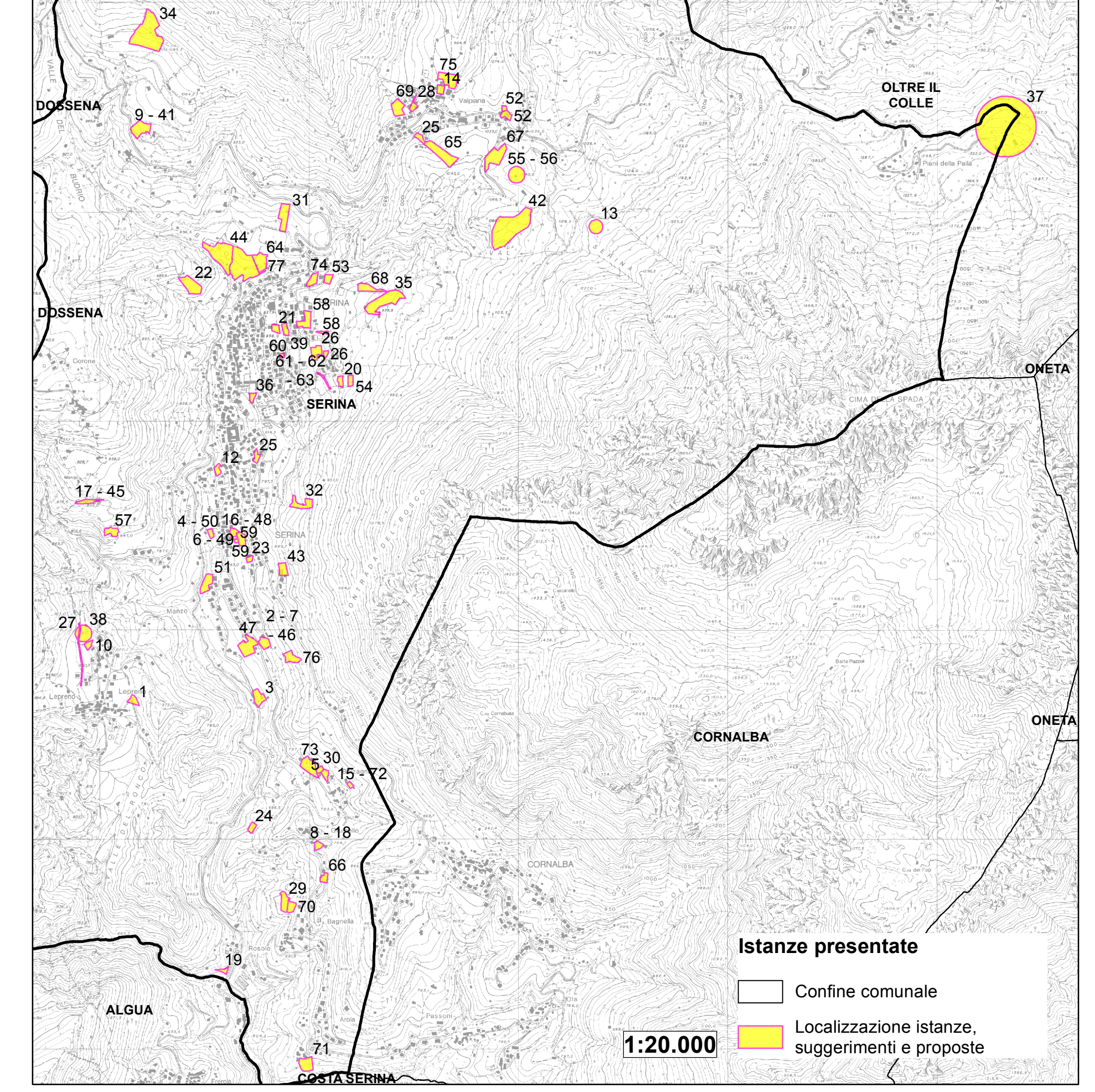

COMUNE DI SERINA
PROVINCIA DI BERGAMO

PGT | PIANO DI GOVERNO DEL TERRITORIO

DOCUMENTO DI PIANO | Quadro conoscitivo

STUDIOARCO+ ENGINEERING SRL
Via M.Mensi, 2 24043 Caravaggio BG
PIVA / CF: 04056840160
T. 0363 50549 | info@studioarco.eu

PROGETTISTA
Arch. Maria Cristina Fontana
Arch. Sophia Valsecchi

GRUPPO DI LAVORO
Urbanistica/Planificazione
Marco Carlo Castelli
Prof. Arch. Antonello Boatti
Arch. Domenico Orlandi Arrigoni
Vas/Ambiente naturale
Dott. Geol. Sergio Ghilardi
Ing. Francesco Ghiardi
Dott. Geol. Samuel Campana
U.T.C. Geom. Giovanni Maria Epis

No: **2** | Scala: **Varie**

Adozione: _____

Approvazione: _____

Publicazione BURL: _____