

Stato di attuazione degli ambiti di trasformazione su suolo libero del PGT vigente al 2 dicembre 2014 che comportano consumo di suolo ai sensi della LR 31/2014

Ambiti di trasformazione
 ATR | ambiti di trasformazione residenziali
 ATP | ambito di trasformazione non residenziale
Stato
 Non attuato
 Confine comunale PGT vigente

Ambito di Trasformazione Residenziale (ATR) nel PGT vigente	Consumo di suolo (mq) [^] ai sensi della LR 31/2014
ATR 1	8.607
ATR 2	7.132
ATR 3	3.198
ATR 4	11.097
ATR 5	5.338
ATR 6	7.871
ATR 7	7.656
totale	50.899

Ambito di Trasformazione Produttivo (ATP) nel PGT vigente	Consumo di suolo (mq) [^] ai sensi della LR 31/2014
ATP	7.626

Totale previsioni ambiti di trasformazione nel PGT vigente che consumano suolo libero (mq) [^]	Soglia di riduzione (25%) da applicare su ambiti di trasformazione ai sensi della LR 31/2014 (mq)
Residenziali	12.725
Produttive	1.907
totale	14.631

[^] riferimento alla Superficie Territoriale misurata sugli shapefile della Tavola delle previsioni di piano

Tavola modificata a seguito dei contributi presentati alla seconda conferenza di valutazione ambientale strategica (V.A.S.)

COMUNE DI SERINA
 PROVINCIA DI BERGAMO

PGT | PIANO DI GOVERNO DEL TERRITORIO

DOCUMENTO DI PIANO CONSUMO DI SUOLO PGT VIGENTE AL 2014 Suolo agricolo e stato attuazione PGT

STUDIOARCO+ ENGINEERING SRL
 Via M.Mensi, 2 24043 Caravaggio BG
 P.IVA / CF: 04056840160
 T. 0363 50549 info@studioarco.eu

PROGETTISTA
 Arch. Maria Cristina Fontana
 Arch. Sophia Valsecchi

GRUPPO DI LAVORO
 Urbanistica/Pianificazione
 Marco Carlo Castelli
 Prof. Arch. Antonello Boatti
 Arch. Domenico Orlandi Arrigoni
 Vas/Ambiente naturale
 Dott. Geol. Sergio Ghilardi
 Ing. Francesco Ghilardi
 Dott. Geol. Samuel Campana
 U.T.C. Geom. Giovanni Maria Epis

No: **8a** Scala: **1:6000**

Adozione:
Delibera C.C. n.

Approvazione:
Delibera C.C. n.

Publicazione BURL:

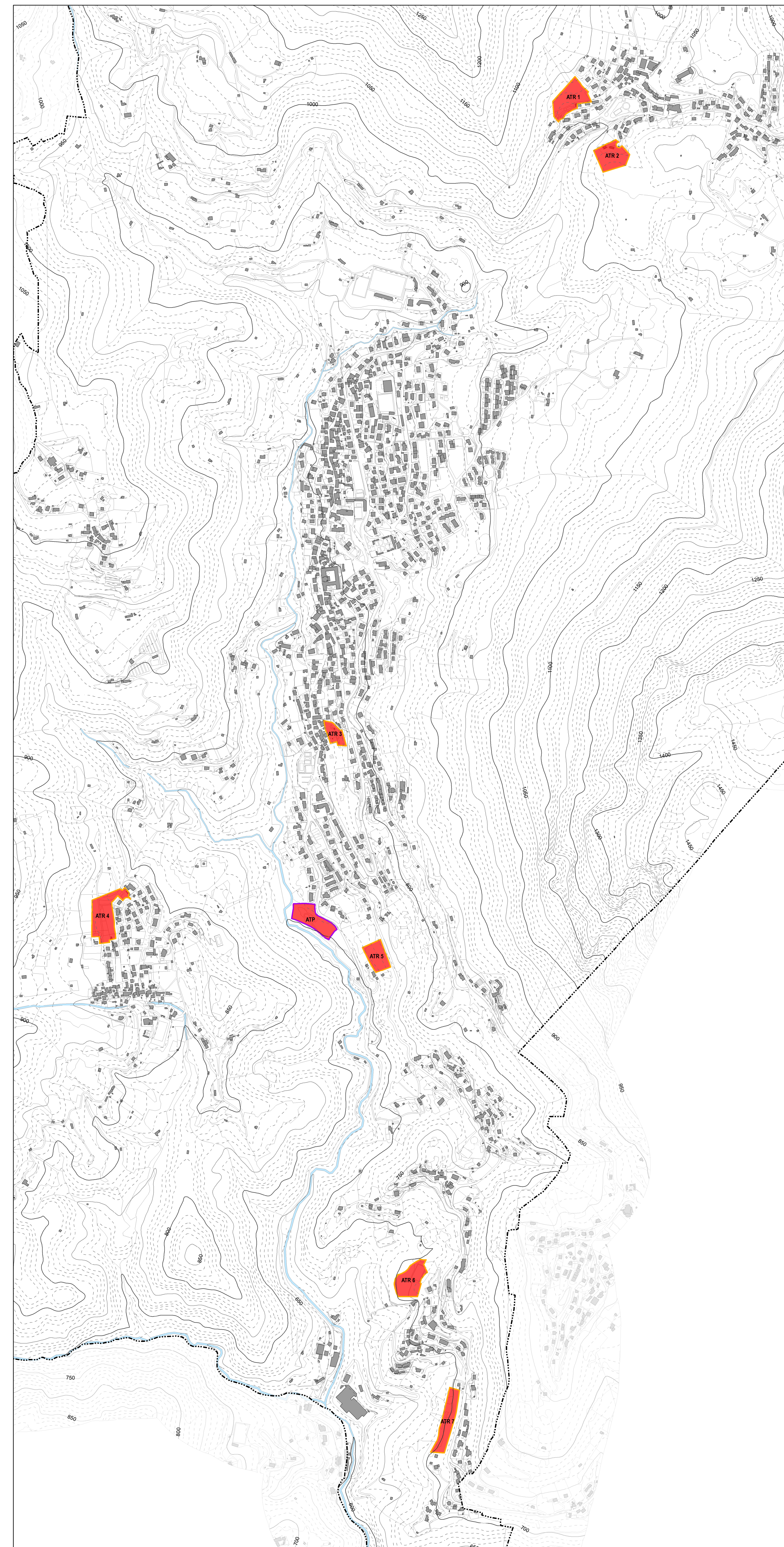
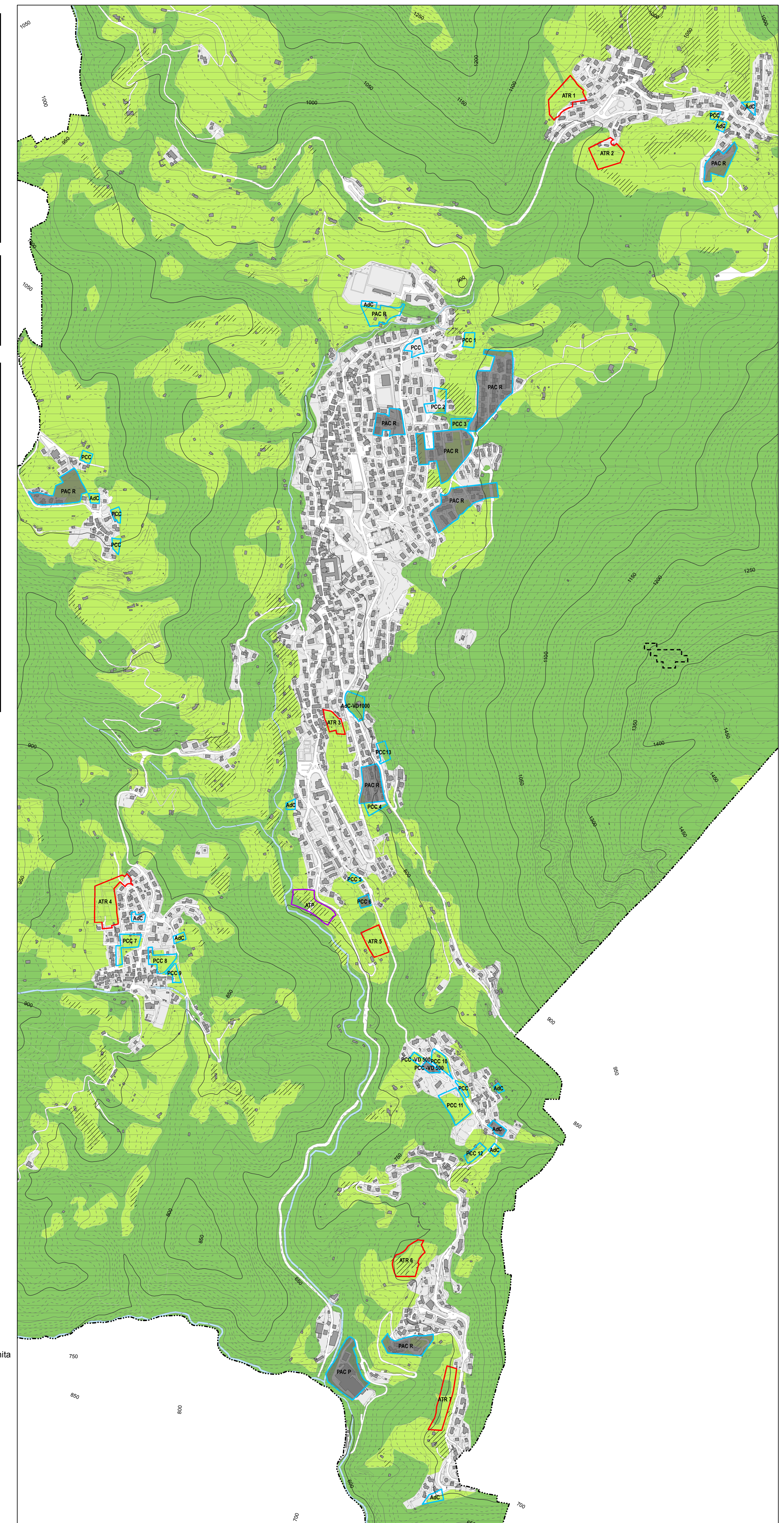

Ambito di Trasformazione Residenziale (ATR) nel PGT vigente	Superficie territoriale St (mq) *
ATR 1	9.440
ATR 2	7.500
ATR 3	3.200
ATR 4	11.100
ATR 5	5.340
ATR 6	7.870
ATR 7	7.650
totale	52.100

Ambito di Trasformazione Produttivo (ATP) nel PGT vigente	Superficie territoriale St (mq) *
ATP	7.626

Permessi di costruire convenzionati (PCC) nel PGT vigente	Superficie territoriale St (mq) *
PCC 1	1.500
PCC 2	3.700
PCC 3	1.950
PCC 4	2.130
PCC 5	840
PCC 6	1.130
PCC 7	3.850
PCC 8	4.000
PCC 9	1.420
PCC 10	2.630
PCC 11	6.280
PCC 12	1.980
PCC 13	2.000
totale	33.410

* riferimento alla Superficie Territoriale indicata nelle schede contenute nelle NdA del DdP del PGT vigente

Qualità e copertura dei suoli agricoli e strumenti di attuazione del PGT vigente

Valore agricolo dei suoli (2018)
 Valore agricolo alto
 Valore agricolo moderato
 Valore agricolo basso
 Altre aree di non suolo

Uso e copertura del suolo (DUSAF 2012)
 Aree antropizzate
 Aree agricole
 Boschi e altre aree naturali
 Aree umide
 Aree idriche

Previsioni del PGT vigente al 2014

Ambiti di trasformazione
 ATR | Ambito di trasformazione residenziale
 ATP | Ambito di trasformazione produttivo

Ambiti di completamento del tessuto consolidato
 ADC | Ambiti di completamento
 VD | Ambiti di completamento a volumetria definita
 PAC | Piano attuativo convenzionato (R) residenziale, (P) produttivo
 PCC | Ambiti di completamento residenziali soggetti a PCC
 PCC n. | Ambiti di completamento residenziali soggetti a PCC numerati

Stato
 Attuato/In itinere
 Non attuato
 Confine comunale PGT vigente